

Prospetto e Sezione SUD  
Stato di Fatto



Prospetto e Sezione SUD  
Stato di Confronto



Prospetto e Sezione SUD  
Stato di Confronto



Prospetto e Sezione SUD  
Stato di Progetto

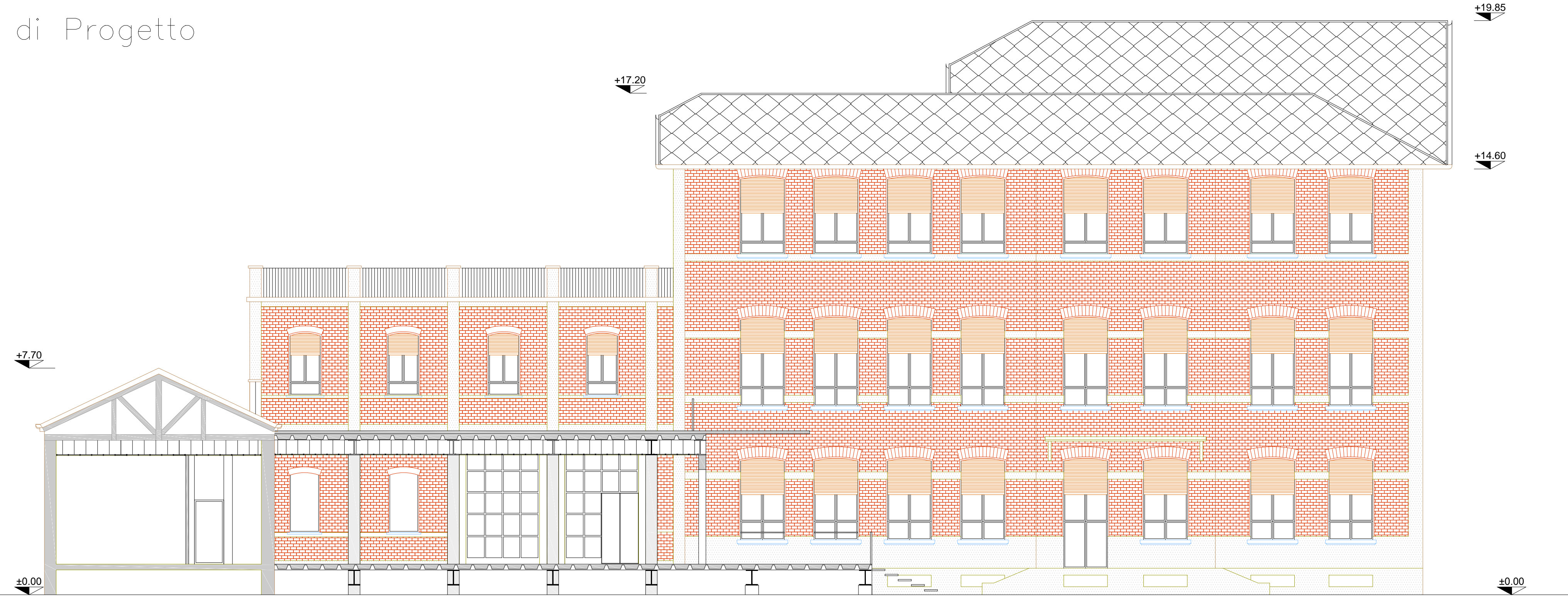

Prospetto e Sezione SUD  
Stato di Progetto

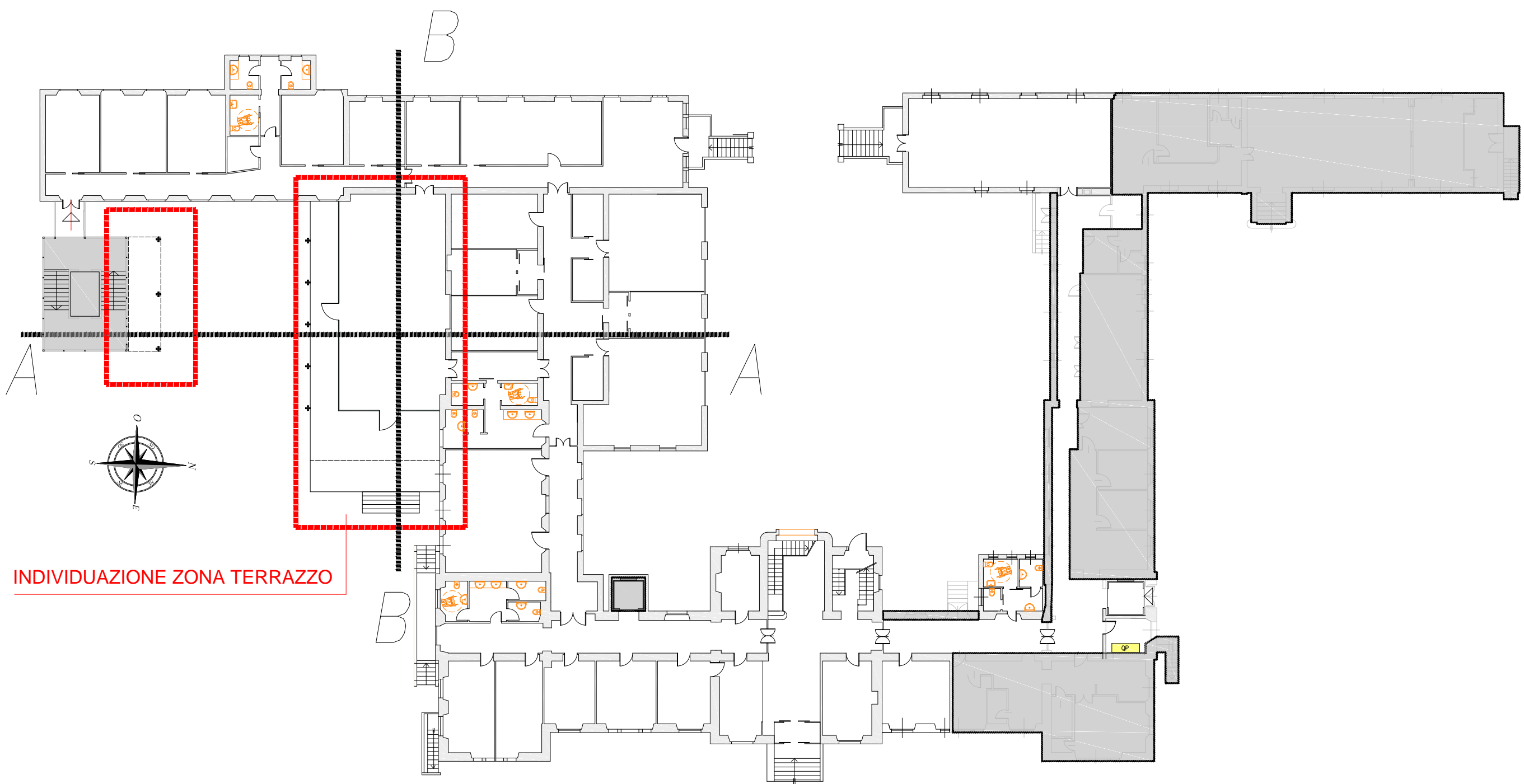
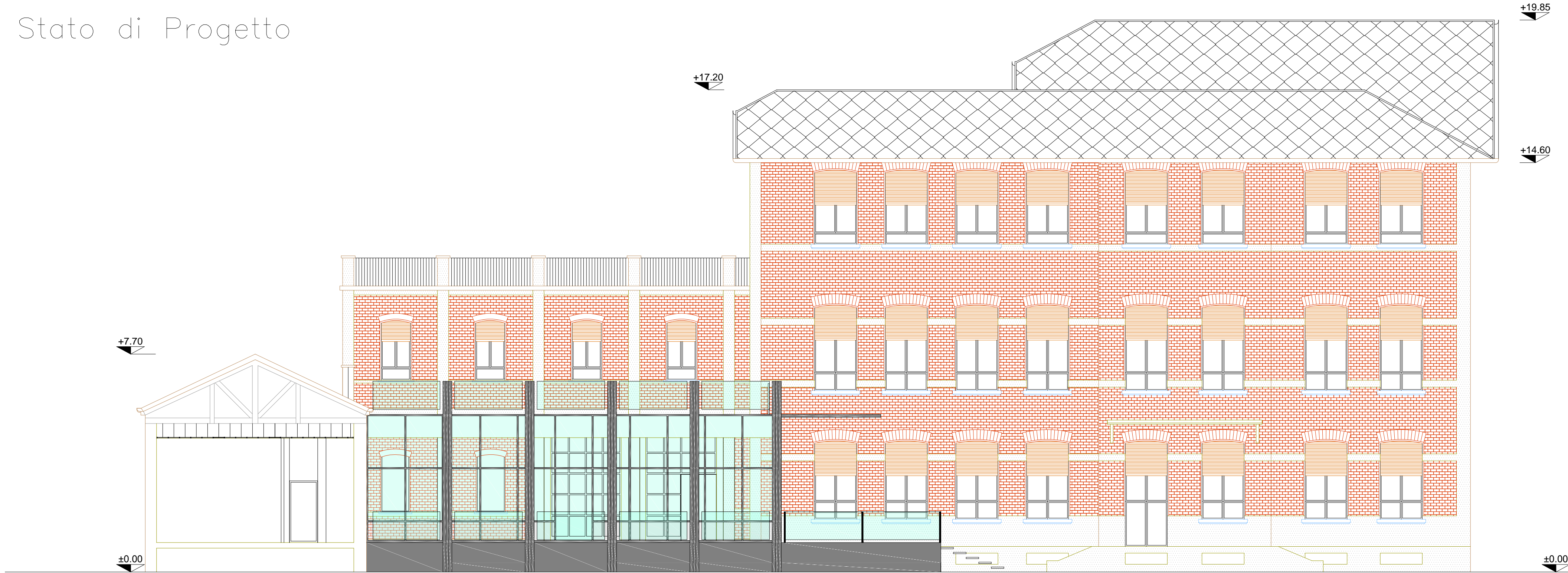

A.O. ISTITUTO ORTOPEDICO  
GAETANO PINI p.zza Cardinal A. Ferrari 1 MILANO  
AREU AZIENDA REGIONALE EMERGENZA URGENZA  
via Alfredo Campanini 6 MILANO

Ristrutturazione piano rialzato dell' edificio  
"padiglione ricovero" della sede di viale Monza per  
realizzazione della nuova sede dell' Azienda Regionale di  
Emergenza ed Urgenza (AREU) e interventi di rimozione  
delle coperture contenenti amianto e rifacimento delle stesse  
Centro di Formazione e di Simulazione per l'Attività formativa Clinico-Assistenziale di  
Emergenza e Urgenza, Maxiemergenze Internazionali e Management di Sistemi Sanitari



PROGETTO PRELIMINARE  
Stato Comparativo  
Tav 16 ARCH - Zona d' ampliamento: Prospetto e Sezione SUD stato di fatto,  
comparativo e Progetto

Scala 1:100; Pianta generale fuoriscalda  
Direttore Generale AO Istituto Gaetano Pini:  
Direttore Generale Areu : Dott. Alberto Zoli  
Responsabile del Procedimento - Dirigente Ufficio Tecnico G. Pini: Ing. Massimiliano Agosti  
Progettista incaricato: arch. Giovanni Arignoni  
Data : Giugno 2014

COMMITTENTE  
Azienda Ospedaliera  
ISTITUTO ORTOPEDICO GAETANO PINI  
Piazza Cardinal Ferrari, 1 - 20122 Milano  
Agg.:  
Data : Giugno 2014